ВНЕСЕНИЕ ИЗМЕНЕНИЙ В ГЕНЕРАЛЬНЫЙ ПЛАН БЫКОВО-ОТРОГСКОГО МУНИЦИПАЛЬНОГО ОБРАЗОВАНИЯ БАЛАКОВСКОГО МУНИЦИПАЛЬНОГО РАЙОНА САРАТОВСКОЙ ОБЛАСТИ

КАРТА ФУНКЦИОНАЛЬНЫХ ЗОН ПОСЕЛЕНИЯ
М 1 : 50 000

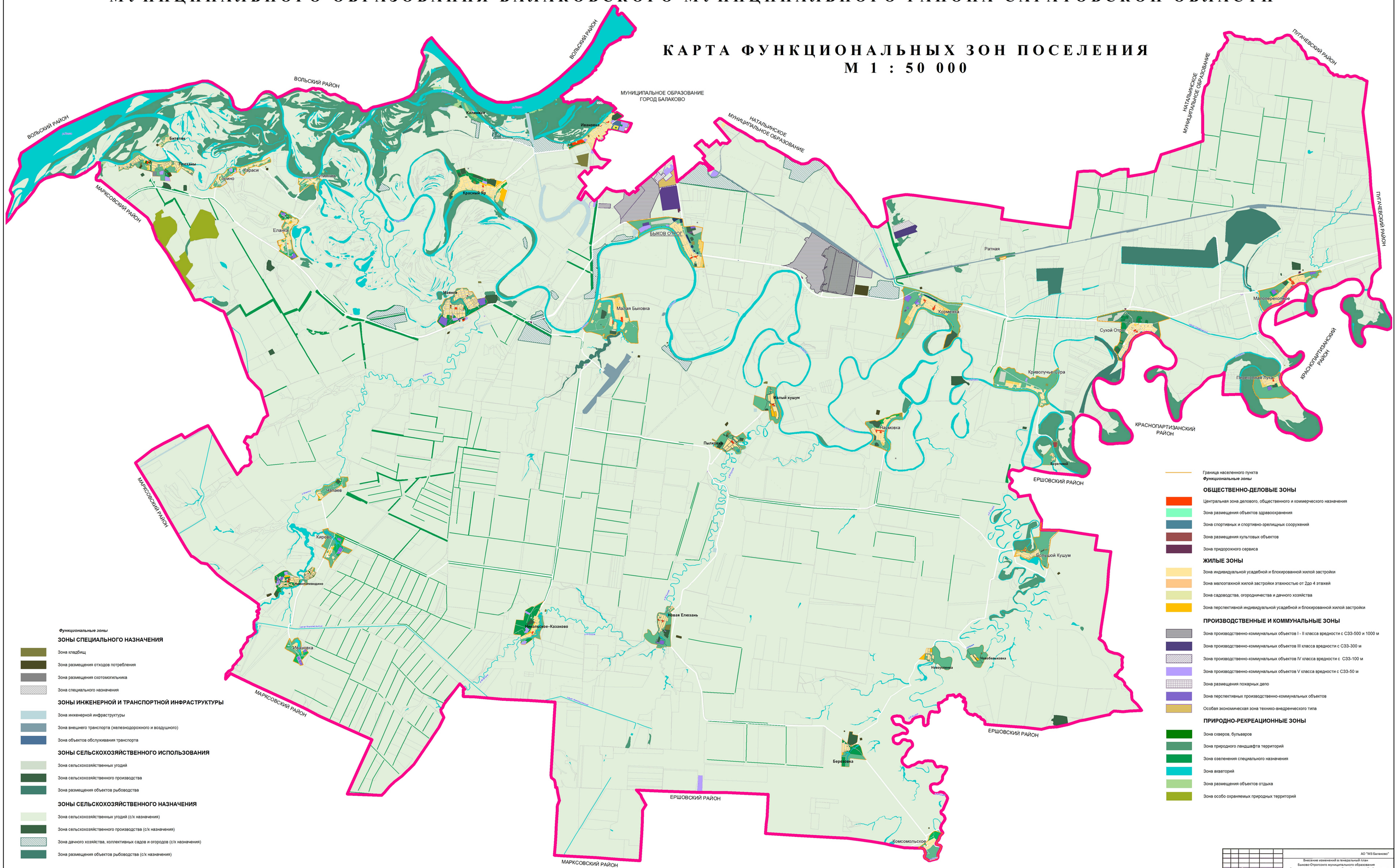

							АО "МЗ Балаково"
							Внесение изменений в генеральный план Быково-Отрогского муниципального образования Балаковского муниципального района Саратовской области
изм.	кол.уч.	Лист	Док.	Подпись	Дата		
Архитектор	Глазов Д.С.					Положение о территориальном планировании	Стадия: ГП; Лист: 1-3; Листов: 3
ГИП	Задонченко А.А.						
Руководитель	Макаров А.В.						
						Карта функциональных зон поселения М 1 : 50 000	ООО "ПКБ"